

Pentru transmiterea documentelor aferente contractării 2020 se va utiliza un protocol de tip FTP, criptat, prin utilizarea aplicației FileZilla.

Pentru aceasta se vor realiza următorii pași :

1. Dacă aplicația este instalată se trece direct la pasul 2, dacă aplicația nu este instalată se realizează instalarea după cum urmează :

Se descarcă, în funcție de sistemul de operare pe care îl aveți instalat pe calculator:

- versiunea pe 64 bits de la :

<https://filezilla-project.org/download.php?platform=win64>

sau

- versiunea pe 32 bits de la:

<https://filezilla-project.org/download.php?platform=win32>

Se instalează fișierul executabil FileZilla

Ecranul principal al aplicației FileZilla

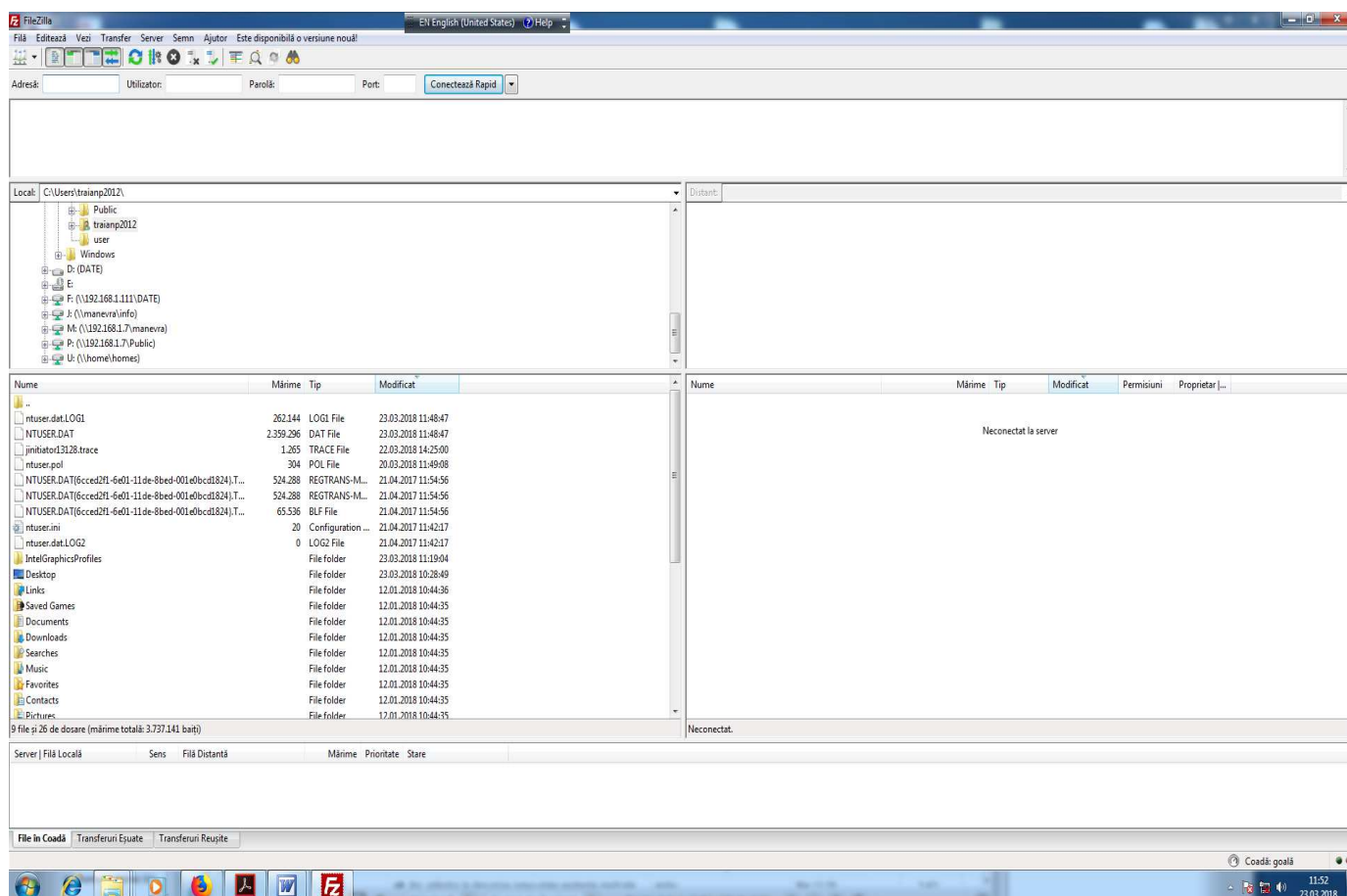

Pasul 2 :

De la adresa

http://gw.casbv.ro/forum_smf/index.php?action=post;board=111.0

se descarcă pe calculator fișierul « filezilla-export. zip »

Dezarhivarea se poate realiza cu aplicația 7zip.

Dacă aplicația 7zip nu este instalată pe calculator ea care se poate descarca în vederea instalării din locația:

<https://www.7-zip.org/download.html>

atât pentru versiunea pe 32 bits sau pe cea de 64 bits, în funcție de sistemul de operare pe care îl aveți instalat pe calculator

În urma dezarhivării se generează fișierul « filezilla-export. xml » .

În aplicația Filezilla, se accesează meniul Filă → Submeniul Importă (a se vedea ecranul de mai jos)

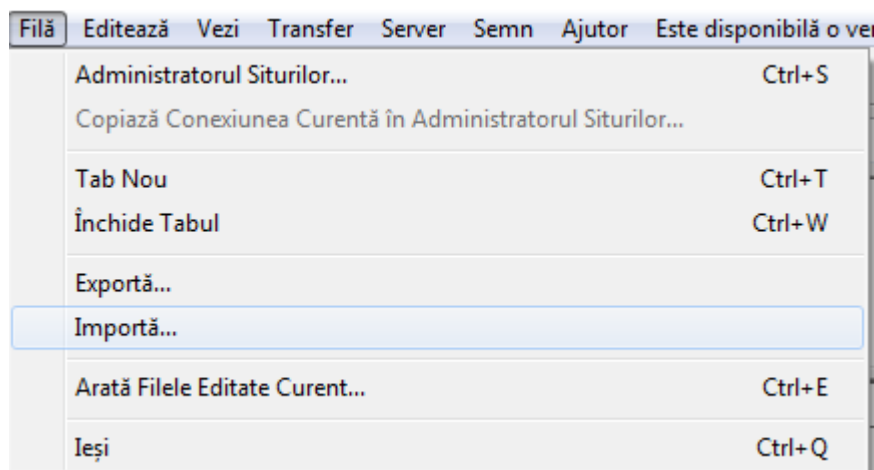

Se selectează fișierul « filezilla-export. xml » din locația de pe calculator, și se realizează importul setărilor.

În acest moment aplicația are setările pentru transferul de date către CASJBrașov importate.

Pasul 3:

Se crează într-o locație pe calculatorul dvs. un folder cu convenția de denumire fișier agreată:

prescurtare tip asistență_CUI_an_luna_zi.zip (ex. MF_1234567_2020_06_11.zip),

unde prescurtările tipurilor de asistență sunt :

MF – medicina familie

CP – medicina familie centre permanenta

CLIN – ambulatoriu clinic

PARA – paraclinic

SPT – spitale

FARM – farmacii

PNS – programe nationale de sanatate

DIA – dializa

RECA - recuperare ambulatoriu
RECS - recuperare sanatorii
AMB - ambulanta
ING - ingrijiri la domiciliu
DISP - dispozitive medicale
STOM - stomatologie

folder în care se vor introduce toate documentele scanate, **semnate electronic cu certificatul digital calificat**, solicitate de către departamentul de specialitate CASJBraşov..

ATENŢIE! Toate documentele scanate vor fi semnate electronic cu certificatul digital calificat.

Prin apelarea cu buton drept mouse a folderului creat, se selectează 7zip, "Adaugă într-o arhivă.." şi se va crea fisierul arhivat care se va transmite prin Filezilla. (**fişierul de tip arhivă creat va avea aceeaşi denumire ca şi folderul**)

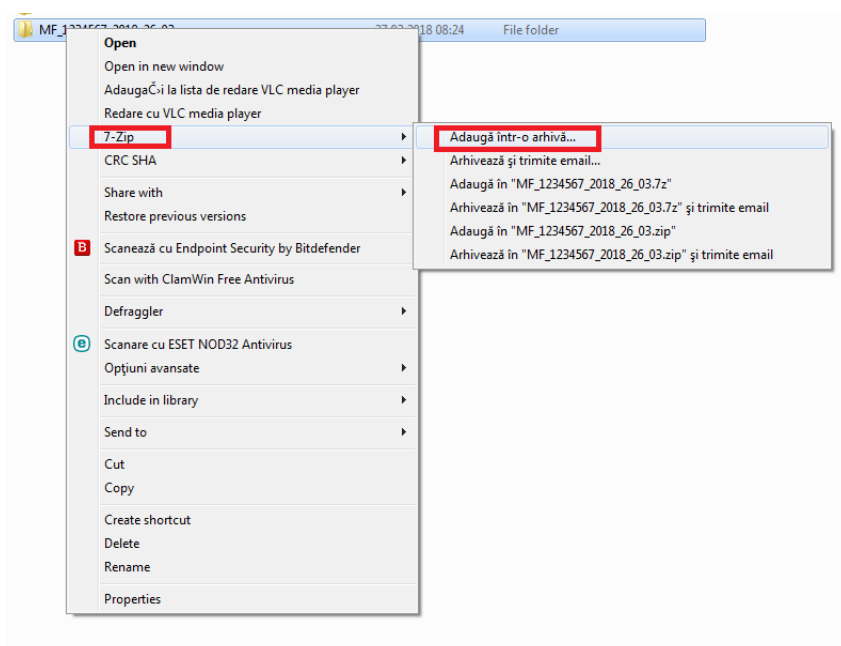

Ecranul de generare fişier arhivă cu extensia zip

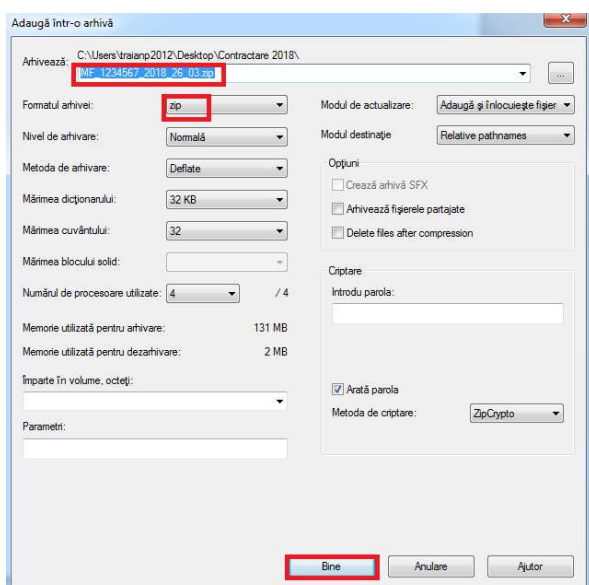

Pasul 4 :

Modalitatea de transmitere a arhivei de pe calculatorul dvs. pe serverul FTP al CASJ Braşov:

- din meniul Filă se deschide submeniul Administratorul Siturilor, se apelează în My Sites (Administratorul Siturilor) «contractare-cjas-BV», se apasă butonul Conectare;
- în fereastra din partea stângă se selectează locația în care se află fișierul arhivă zip
- se apasă buton dreapta mouse pe fișierul arhivă zip, se apelează butonul « Încarcă » și astfel se va realiza transmiterea arhivei de pe calculatorul dvs. pe serverul FTP al CASJ Braşov.

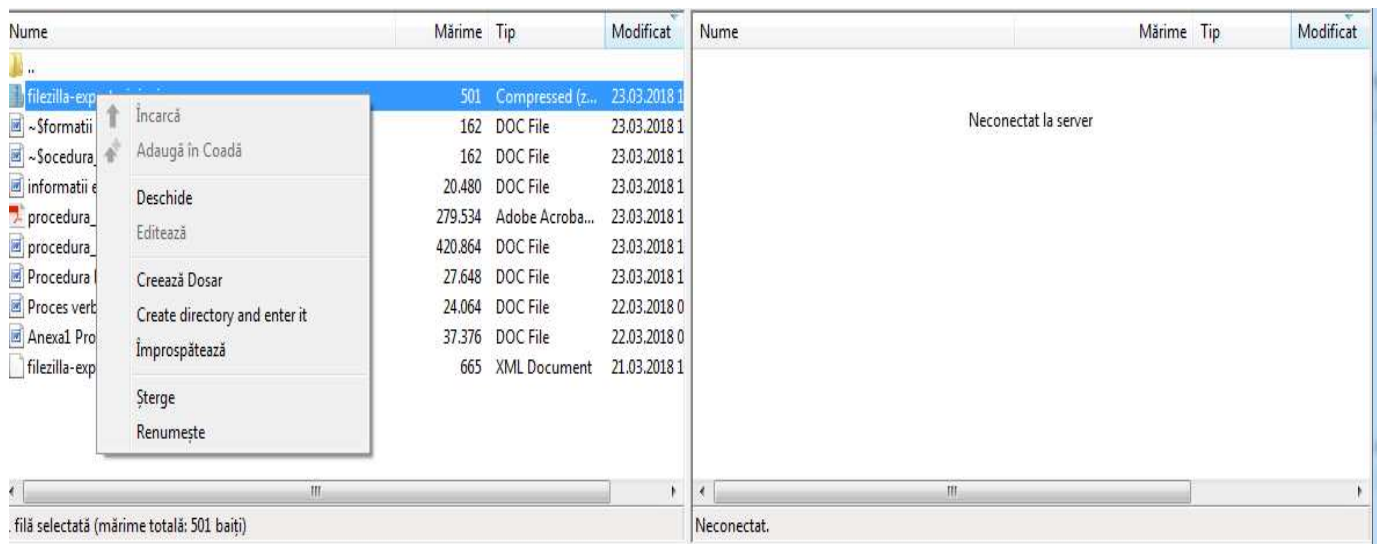

Dacă apar probleme cu mesaj eroare la conectare server FTP sau nu se poate transmite fișierul de raportare puteți scrie un e-mail la adresa

contractare @ casbv.ro (a se ignora spațiile libere),

dar nu înainte de a se verifica că s-a realizat corect importul de fișier de setări și fișierul de tip arhivă respectă convenția de nume și extensie menționată la pasul 3.